



GOBIERNO AUTÓNOMO MUNICIPAL DE INCAHUASI

RENDICIÓN DE CUENTAS PÚBLICAS
FINAL GESTIÓN 2024, DE LA UNIDAD
DE LA DEFENSORIA DE LA NIÑEZ Y
ADOLESCENCIA – SERVICIO LEGAL
INTEGRAL MUNICIPAL

SERVICIOS Y OBJETIVOS QUE BRINDA LA D.N.A. Y S.L.I.M.

SERVICIOS

- **ÁREA JURIDICA:** Abog. Nataly Cano Cardozo
- **ÁREA PSICOLOGICA:** Lic. Amílcar Cuevas Puma
- **ÁREA SOCIAL:** Lic. Wilson Ayala Tejerina



OBJETIVOS

- **ATENCIÓN**
 - **PROMOCIÓN Y DIFUSIÓN.**
 - **PATROCINIO**
 - **ORIENTACIÓN E INFORMACIÓN.**
 - **PREVENCIÓN**
 - **FORTALECIMIENTO**
 - **GESTIÓN**
 - **ACOMPañAMIENTO**





ATENCIÓN DE CASOS DE LA D.N.A.



TIPOLOGIAS ESPECIFICAS	Nº DE CASOS
Violación, infante niña, niño adolescente	4
Planilla de Liquidación	31
Homologación de Asistencia familiar	6
Asistencia Familiar	13
Extravió de Menor de Edad	10
Conflicto de Guarda	3
Acogimiento Circunstancial, institucional y extinción de Autoridad paterna.	3

Adopciones de menores	3
Informe psicosociales niña niño y adolescente por violencia intrafamiliar	5
Informe psicosociales por Guarda	3
Informe psicosociales en cooperación interinstitucional a la DNA de Sucre distrito I y III	6
Informe psicosociales en cooperación interinstitucional localidad de Camargo	3
Informe Psicosocial en el proceso de asistencia familiar	3
Terapias psicológicas por orden judicial	8

Informes Psicosociales de seguimiento por guarda	3
Requerimientos fiscales en casos aperturados por diferentes tipos penales	30
Ayudas sociales por accidente y vulnerabilidad	6
Requerimientos judiciales psicosociales	8
Denuncia por infracción contra Niña, Niño y Adolescente	1
TOTAL	149



OTROS TRABAJOS REALIZADOS EN LA D.N.A.

TIPOLOGÍAS ESPECIFICAS	Nº
Elaboración de Informes Técnicos para firma de Convenio.	3
Traslado y Acompañamiento al IDIF por casos de agresión sexual y otros.	14
Perfiles y Procesos de Regularización	17
Seguimiento de casos en sus diversas tipologías	36
Autorización de viajes a menores a nivel nacional	80
TOTAL	150



ATENCIÓN DE CASOS DEL S.L.I.M.



TIPOLOGIAS ESPECIFICAS	Nº de casos
Violencia Física y Psicológica Contra Persona Adulta Mayor.	3
Informe psicosocial a personas con discapacidad para ayudas técnicas Sucre	6
Informe psicológico de seguimiento en el caso de feminicidio	1
Informes psicológicos de terapias por orden judicial Juzgado de Camargo	8
Denuncias por Violencia intrafamiliar	16
Ayudas Sociales	23
TOTAL	57

OTROS CASOS ATENDIDOS EN EL S.L.I.M.

Tipologías Específicas por orden Judicial	Nº de casos
Terapia Individual Psicológica	8
Terapia de Pareja Psicosocial	4
Orientación Legal, Social y Psicológica	30
Intervención por Requerimiento Fiscal	28
Seguimiento y Acompañamiento.	20
TOTAL	90

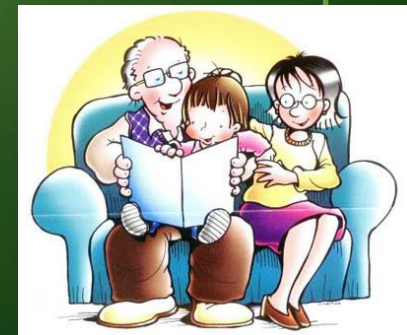

TALLERES Y ACTIVIDADES REALIZADAS

COMUNIDADES O U. EDUCATIVAS	COMISION RESPONSABLE	TEMAS DEL TALLER
PUEBLO ALTO U.E.EDUARDO ABAROA DIRECCION DISTRITAL	Personal de la DNA. SLIM. Policía Cantonal	Valores, derechos, deberes. Leyes vigentes 348, 548.
REDES MUNICIPALES RED DE LUCHA CONTRA LA VIOLENCIA. PROMOTORES LEGALES	DNA. SLIM. Plan Internacional	Diferentes temáticas de prevención de violencia, protocolos de atención a víctimas de violencia en sus diversas tipologías
TALLER A LOS ADULTOS MAYORES	Personal de la DNA. SLIM. Salud	Violencia hacia adulto mayor Nutrición y alimentación saludable.

TALLERES EN LA LOCALIDAD DE CAMARGO	Grupo enfócate Red de jóvenes de los Cintis	Sexualidad Reproductiva Ley de Juventudes
SENSIBILIZACIÓN Y AGASAJO EN HOMENAJE AL DÍA DE LA MADRE	Personal de la DNA, SLIM y GAMI	Ley N° 348, Ley Integral para garantizar a las mujeres una vida libre de Violencia
MARCHA EN HOMENAJE AL DIA DE LA MUJER	Personal del GAMI C. N. Junín U.E.E. ABAROA	El Día Internacional de la mujer boliviana 08 de marzo

<p>MARCHA EN CONTRA LA VIOLENCIA EN JOLENCIA</p>	<p>DNA Y SLIM Colegio de Jolencia Policía Cantonal de Incahuasi</p>	<p>Tuvo como objetivo sensibilizar acontecimientos de violencia, sobre todo reducir la violencia</p>
<p>ORIENTACION Y PREVENION INTERNADO VARONES</p>	<p>Personal de la D.N.A. 2.-Participacion de Juez de la Niñez y Adolescencia</p>	<p>Orientar sobre la Responsabilidad Penal en Adolescentes.</p>
<p>TALLER EN LA COMUNIDAD DE LAMPAZAR</p>	<p>DNA Y SLIM C. de Lampazar Policía Incahuasi</p>	<p>Orientar sobre la Responsabilidad Penal en Adolescentes.</p>

GESTIONES Y CONVENIOS DE LA M.A.E

<p>CONVENIOS G.A.M.I. Y GESTIÓN SOCIAL DE CHUQUISACA,</p>	<p>Casa de acogida o Refugio Temporal, donde se refugio a las víctimas de y otros casos atendidos en la Unidad.</p>
	<p>Comedor Adulto Mayor, Jolencia, con 15 beneficiados e Incahuasi, con 23 beneficiarios.</p>
<p>G.A.M.I. PLAN INTER. Y CCIMCAT</p>	<p>Proyecto enfócate, sembrando pasos y otros designados a la población Adolescente e infantil.</p>
<p>G.A.M.I. Y ALBERGUE ZAWAZTKI</p>	<p>Destinado al brindar acogimiento a niños, niñas en extrema pobreza, vulnerabilidad e desintegración familiar.</p>
<p>COVENIO DEL G.A.M.I. CON EL MINISTERIO PUBLICO.</p>	<p>Con la finalidad de brindar acceso pronto y oportuno a la justicia a nuestra sociedad, que atraviesa por diferentes problemas.</p>



REPORTE FOTOGRAFICO DE LAS ACTIVIDADES

GESTIONES Y CONVENIOS





TALLER EN LA U.E. EDUARDO AVAROA



10/05/2024 17:33



10/05/2024 15:57

MARCHA EN EL DIA INTERNACIONAL DE LA MUJER



SENSIBILIZACIÓN Y AGASAJO DÍA DE LA MADRE



AGASAJO EN EL DÍA DE LA NAVIDAD



TALLER EN LA COM. HUAJLAYA Y U.E. JOLENCIA



TALLER, INTERNADO VARONES INCAHUASI



AYUDAS SOCIALES



RENDICION PUBLICA DE CUENTAS FINAL DEL COMEDOR ADULTO MAYOR GESTION 2024



RESPONSABLE

Lic. Wilson C. Ayala Tejerina

Trabajador Social

D.N.A. – S.L.I.M –ADULTO MAYOR



GESTIÓN 2024

COMEDOR DEL ADULTO MAYOR SRA. HILDA TEJERINA Y COMEDOR DE JOLENCIA

- LOS COMEDORES DE LAS PERSONAS ADULTOS MAYORES EN EL MUNICIPIO DE INCAHUASI SE INAGURO EL 16 DE NOVIEMBRE DEL 2018, POSTERIORMENTE SE INAGURO 27 DE OCTUBRE DEL 2019 EN LA COMUNIDAD DE JOLENCIA.
- **REQUISITOS :**
- TENER LOS 60 AÑOS
- CEDULA DE IDENTIDAD
- CERTIFICADO MÉDICO
- CROQUIS DEL DOMICILIO



FIRMA DE CONVENIO COOPERACIONAL INTERINSTITUCIONAL

- ✓ EL GOBIERNO AUTÓNOMO DEPARTAMENTAL DE CHUQUISACA A TRAVES DE (SEDEGES) CON EL “PROGRAMA DE ATENCION AL ADULTO MAYOR”
- ✓ FUNCIONAMIENTO DE LOS COMEDORES DESDE LA **FECHA 22 DE MARZO DEL 2024.**
- ✓ REGLAMENTO INTERNO
- ✓ **ACTUALMENTE:**



COMEDOR INCAHUASI	COMEDOR JOLENCIA
23	15
BENEFICIARIOS	BENEFICIARIOS

PARTICIPACION EN LOS DESFILES CIVICOS





TALLER DE BUENA ALIMENTACIÓN Y PREVENCIÓN DE VIOLENCIA ADULTO MAYOR JOLENCIA-INCAHUASI



ACTIVIDAD DE TODOS SANTOS





GRACIAS POR SU ATENCION